

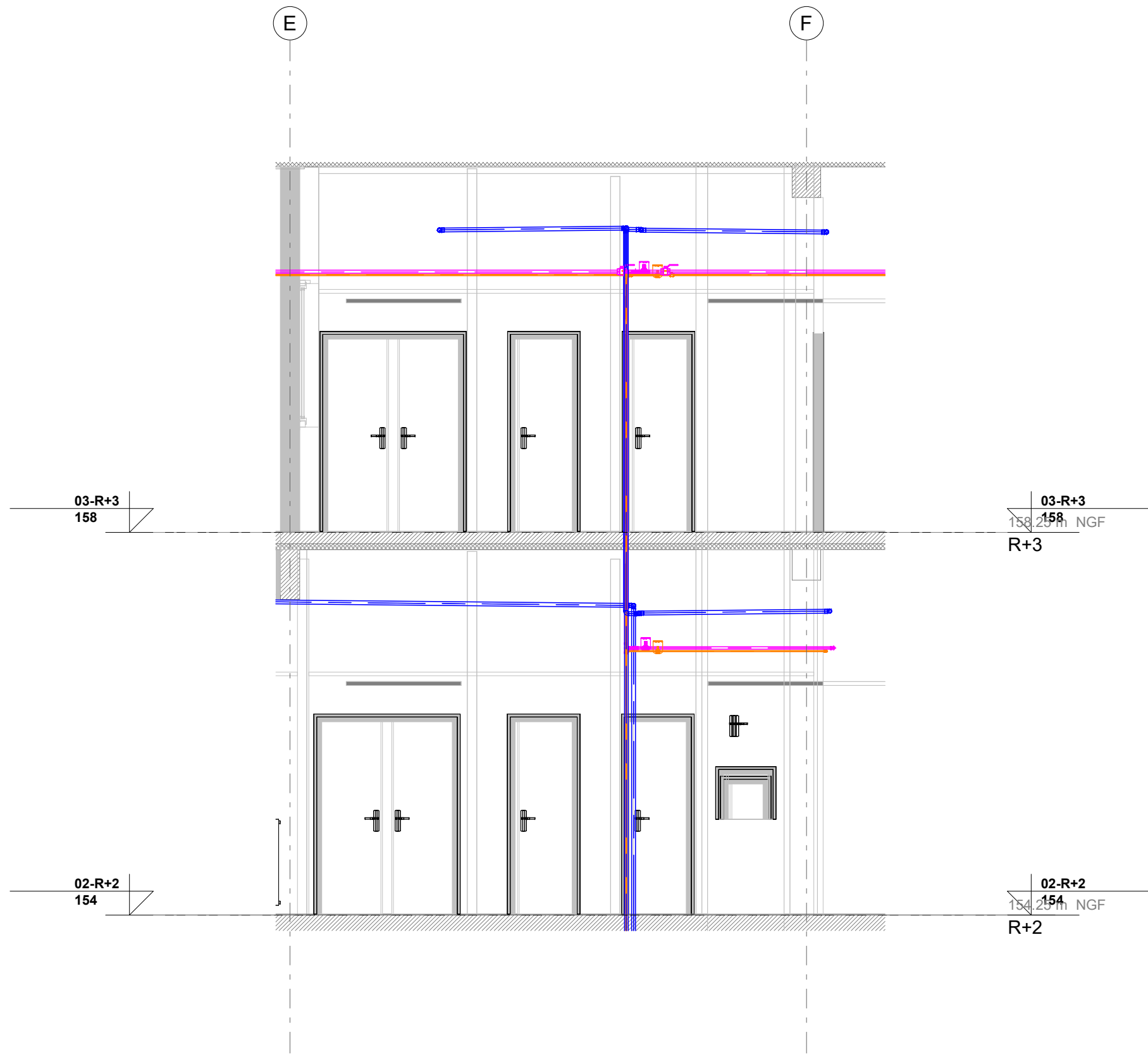

3 00-repérage coupes  
1 : 100

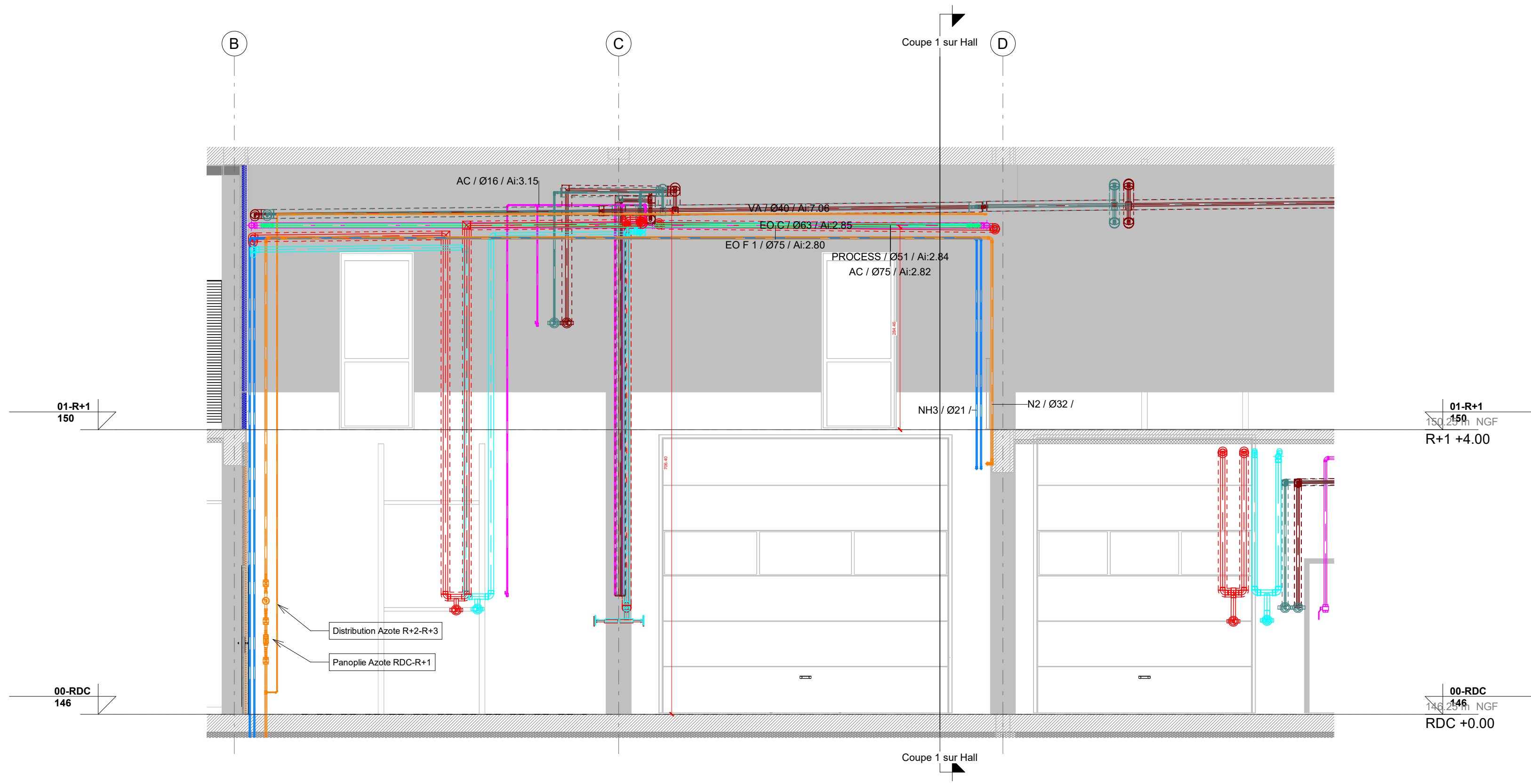

4 Coupe R+2 & R+3  
1 : 50



2 Coupe 2 sur Hall  
1 : 50

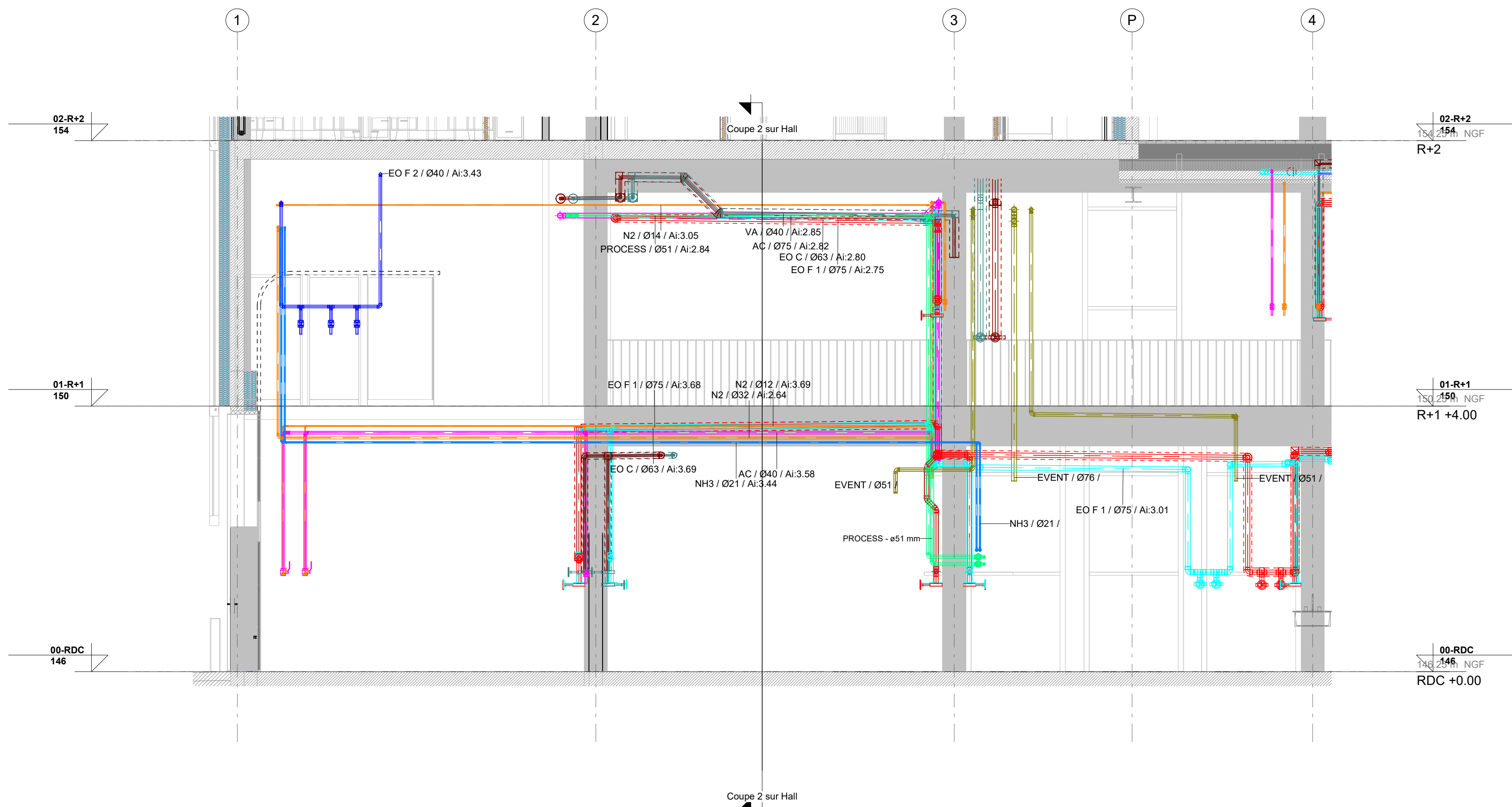

1 Coupe 1 sur Hall  
1 : 50

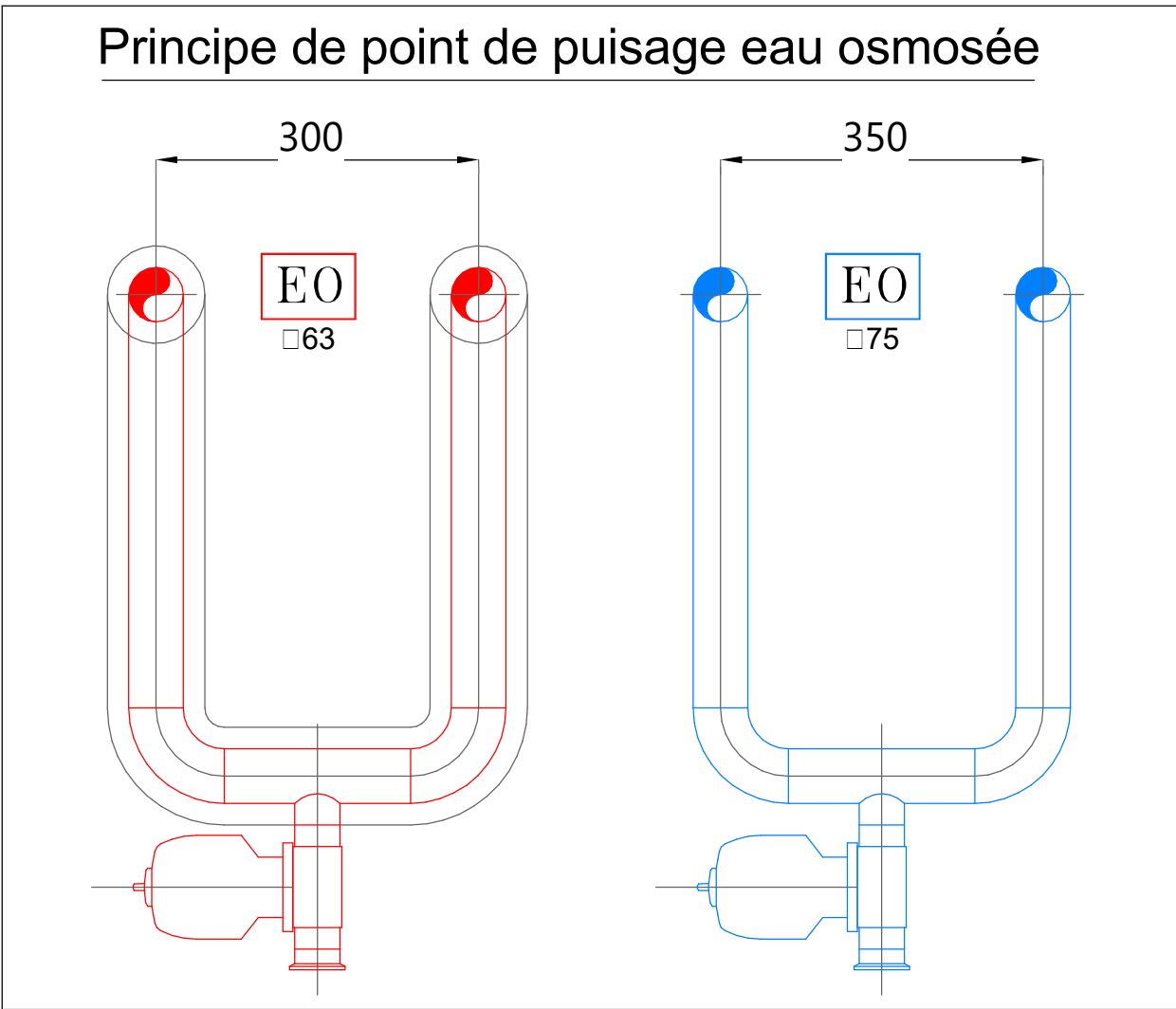

| LEGENDE |                          |
|---------|--------------------------|
|         | Azote (N2)               |
|         | Air comprimé (AC)        |
|         | Eau Osmosée 20°C (EO)    |
|         | Eau Osmosée 63°C (EO)    |
|         | Vapeur alimentaire (VA)  |
|         | Condensats (COND)        |
|         | Events (VE)              |
|         | Isolation thermique      |
|         | Coffret de détente gaz   |
|         | Prise Eau Osmosée 20°C   |
|         | Prise Azote              |
|         | Prise Eau Osmosée 63°C   |
|         | Prise Air Comprimé       |
|         | Prise Vapeur alimentaire |

MAÎTRISE D'OUVRAGE

INSAToulouse  
135, avenue de Mirandou  
31077 TOULOUSE CEDEX 4  
Tél. 05 61 55 95 13  
@ : lacanau@insa-toulouse.fr

REALISATION DU BÂTIMENT B44

|  |            |  |               |           |
|--|------------|--|---------------|-----------|
| 0  | 14/03/2025 | Remise dossier DCE   | CB            | MADE      |
| IND.   | DATE       | MODIFICATIONS  | Vérif.        | Edt.      |
| Ref. :   | AF23015    | DCE - 20-008 05 - LOTS 20-22 - Coupes de principe passage des réseaux  | Comme indiqué | 20-008 05 |
| LOTS 20-22 - Coupes de principe passage des réseaux  |            | DCE  |               |           |
| des réseaux  |            | DCE  |               |           |
| ARCHITECTES ASSOCIES   |            | BET FLUIDES SPECIAUX   |               |           |
| SARL d'Architecture TRIPTYQUE<br>81, Rue du Faubourg<br>31400 TOULOUSE<br>Tél. 05 61 52 11 45<br>@ : architecture@triptyque.fr |            | LORIO<br>20, rue Valéry<br>31000 TOULOUSE<br>@ : m.lacanau@lorio.fr  |               |           |
| BET FLUIDES  |            | BET STRUCTURE  |               |           |
| CEERCE Scop<br>4, rue Edgar Degas<br>31200 TOULOUSE<br>Tél. 05 61 14 85 20<br>@ : p@ceerce.fr                                  |            | TERRELL<br>2027, rue du Languedoc<br>31000 TOULOUSE<br>Tél. 05 61 52 05 00<br>@ : E.fawad@terrelogroup.net                         |               |           |
| BET ASCENSEURS   |            | BET ACOUSTIQUE   |               |           |
| SCE<br>90-98, chemin du Bataillon Bataillon 3<br>31000 TOULOUSE<br>Tél. 05 61 42 51 51<br>@ : s.bernard@scs-expertises.fr      |            | SIGMA Acoustique<br>21, rue Eugène Delacroix<br>31000 TOULOUSE<br>Tél. 05 65 82 78 92<br>@ : vincent.sigma@orange.fr               |               |           |
| BET HGE  |            | BET VRD  |               |           |
| C+POS<br>45, rue Marat<br>31000 TOULOUSE<br>Tél. 05 62 55 55 20<br>@ : c.chevalier@c+pos.fr                                    |            | IDEA<br>Résidence LAUREN - Bureau de<br>Prothèse ORTHOPÉDIE<br>31000 TOULOUSE<br>Tél. 05 40 39 93 14<br>@ : ideaprothese@gmail.com |               |           |